

町政フラッシュ

◆議会事務局から
平成24年 第2回町議会定例会

本庁議場で、平成24年第2回町議会定例会が開催され、一般会計繰越明許費などの繰越計算書等3件の報告の後、愛南町税条例の一部改正など専決処分3議案の承認、簡易水道事業の設置等に関する条例など条例の一部改正及び制定が2議案、学校給食センター建築主体工事など請負契約が6議案、平成24年度

一般会計の補正予算、愛媛県後期高齢者医療広域連合規約の変更など規約・計画の変更等が3議案、公有水面の埋立てについて2議案、計17議案を可決しました。

そのほか、人権擁護委員候補者の山口和子氏(御荘平城)の推薦を適任とし、「中道を世界遺産登録を目指す保護措置の対象にすることを求める請願書」は不採択となりました。



6/14~21

一般質問

質問者	質問事項
土居 尚行	①地震・津波に対する防災計画及び庁舎建設について ②愛南町の生活保護費について
宮下 一郎	①溝田住宅建設中止について ②町の施設建設について ③消防庁舎建設場所について
草木原由幸	①老人クラブへの支援について ②農業への指導・支援について
西口 孝	①大人(青年)の引きこもりの現状と対策について ②国保の広域化問題について ③シルバー人材センターの実態と今後の対応について
田口 勝	①防災について ②福祉タクシーについて ③町営住宅の入居申請簡素化について ④町営住宅の管理現状について ⑤企業誘致について

※詳しくは、町ホームページをご覧ください。なお、公開には2か月程度かかりますのでご了承ください。

◆保健福祉課から **愛大医学部の学生が 実習にやってきました**

地域での医療の現状や問題に関心を持ち、健康的なまちづくりについて学ぶため、愛媛大学医学部医学科4年生15名が愛南町での社会医学実習を行っている。

保健福祉課から、11月まで毎月来町し、的な愛南町「愛南町の医療の現状と課題について」「愛南町の精神保健福祉の現状と課題について」の2つのテーマで調査、研究を進められます。

愛南町が愛大医学部との連携を図ることや、現役の医学生が愛南町の地域医療に目を向けることで「医療の充実した健康

な愛南町」につながる成果を得られることが期待されます。



◆保健福祉課から

児童扶養手当の現況届・特別児童扶養手当の所得状況届について

児童扶養手当の現況届・特別児童扶養手当の所得状況届の受付を次の日程で行いますので、必ず手続を行ってください。なお、受給資格者には個別に通知しています。

【児童扶養手当】

受付日程・場所

- ◆ 8月6日(月)、7日(火) 9時～17時 御荘支所
- ◆ 8月8日(水) 9時～17時 西海支所
- ◆ 8月9日(木) 9時～17時 一本松支所
- ◆ 8月10日(金) 9時～17時 内海支所
- ◆ 8月13日(月)～17日(金) 8時30分～17時15分

城辺保健福祉センター

【特別児童扶養手当】

受付日程・場所

- ◆ 8月13日(月)～31日(金) (土・日曜日は除く。)
 - 8時30分～17時15分
 - 城辺保健福祉センター
- ※これ以外の日程を希望される方は、必ずご連絡をお願いします。
- 問合せ
保健福祉課(TEL 7 2 1 1 2 1 2)

◆愛媛大学社会連携推進機構から 愛媛大学人材育成講座の 受講生を募集します

愛媛大学社会連携推進機構では、愛媛大学主催、宇和海水産構想推進協議会共催による愛媛大学人材育成講座を開講します。

対象

- ・農林水産業関係の6次産業化に興味がある方
- ・これから農林水産業関係の事業を行う方

定員

36名(定員を超えた場合は、

受講講義数・地域等を考慮のうえ抽選とします。)

受講料 無料
申込期限

9月7日(金)

※詳しくは、宇和島市ホームページをご覧ください。

申込み・問合せ

愛媛大学社会連携推進機構(TEL 0 8 9 1 9 2 7 1 8 8 2 7)

講座内容等

	内容	日程	場所
講義 A	6次産業化実践論	9月29日(土)、30日(日)、10月13日(土)、14日(日)	宇和島市
講義 B	1・2・3次産業化基本論	11月10日(土)、11日(日)、17日(土)、18日(日)	八幡浜市
講義 C	新事業創出実践論	12月1日(土)、2日(日)	愛南町
		12月15日(土)、16日(日)	宇和島市
講義 D	経営・マーケティング基本論	平成25年1月26日(土)、27日(日)、2月2日(土)、3日(日)	宇和島市

(各講義とも4日間で90分の授業を15回行います。)

日時・講座内容等

日時	講義内容	講師
9月1日(土) 13時30分～15時	古文書からみる“わが町愛南”	県教育委員会 研究科科长 柚山 俊夫 <small>としお</small>
10月20日(土) 13時30分～15時	わたしたちの自然は今愛媛県レッドデータをひも解く!	県環境マイスター 高田 義隆 <small>よしただ</small>
12月15日(土) 13時30分～15時	お篠と人びとのくらし～県境篠山騒動!～	町文化財保護審議会 委員 藤田 儲三 <small>しよぞう</small>
平成25年 2月23日(土) 13時30分～15時	四国へんろ —道標を題材に—	県歴史文化博物館 専門学芸員 今村 賢司 <small>けんじ</small>

※日程・講義内容は、講師の都合により変更される場合があります。

◆生涯学習課から

生涯学習講座を 開催します

～愛南探方!人の歩み自然の営み～

場所 御荘文化センター

参加料 無料

(事前の申込みが必要です。)

申込み・問合せ

生涯学習課(TEL 7 3 1 1 1 1 1)

◆総務課から
自衛官募集のお知らせ

※一般曹候補生と自衛官候補生との併願が可能です。

〔一般曹候補生〕

受験資格 18歳(高卒見込み含む)から26歳までの方
第一次試験日 9月17日(月・祝)

午前

第一次試験地 宇和島市役所

〔自衛官候補生〕

受験資格 18歳(高卒見込み含む)から26歳までの方
筆記試験 9月17日(月・祝)午後

試験地 宇和島市役所

〔航空学生〕

受験資格 高卒(見込み含む)で21歳未満の方

第一次試験日 9月22日(土・祝)

第一次試験地 陸上自衛隊松山駐屯地

種目の概要

自衛隊航空機パイロットの養成

※いずれの種目も受付期限は9月7日(金)です。

問合せ 自衛隊宇和島地域事務所

(TEL 0895-2315431)

◆環境衛生課から
環境影響評価準備書の縦覧を行います

僧都地区周辺において、株式会社シヤネックスが計画している「僧都ウインドシステム(風力発電所)」に関し、環境影響評価の調査を方法書に基づき実施した「環境影響評価準備書」の縦覧を次のとおり行います。

縦覧期間

8月10日(金)～9月10日(月)

9時～17時(土・日・祝日は除く)。
意見書受付期間
8月10日(金)～9月24日(月)
9時～17時(土・日・祝日は除く)。
縦覧及び意見書受付場所

- ①環境衛生課
- ②御荘支所
- ③長月公民館
- ④僧都ふれあい交流館
- ⑤緑基幹集落センター
- ⑥御荘菊川農村研修センター

問合せ 環境衛生課(TEL 7217316)

◆あいなん小児医療を守る会から
「あいなん小児医療シンポジウム」開催のお知らせ

「子どもを守りたい」。その思いで、あいなん小児医療を守る会を発足させてから、はや半年がたちました。その間、私たちは活動目標である「小児医療の現状を学習し、市民の皆様に伝える」の考えをもとに、シンポジウム開催に向けて準備を進めてきました。「あいなん小児医療シンポジウム」では、地域医療に関する講演や守る会の活動報告を行います。ぜひご参加ください。

日時 8月11日(土) 13時～15時

場所 御荘文化センター

講師・コーディネーター 櫃本真津先生

(愛媛大学附属病院)

医療福祉支援センター長

パネリスト 中野 威史先生

(市立宇和島病院小児科長)

児島 秀之保健福祉課長

坂本 法子氏

(あいなん小児医療を守る会事務局)

参加費 無料

※託児有り(要事前申込み)

申込み・問合せ

あいなん小児医療を守る会

(TEL 7312288)

◆環境衛生センターから
愛南町指定ごみ袋可燃用(小)15ℓサイズを販売します



縦60cm×横34cm

販売開始日

8月6日(月)

販売価格 300円

(1冊20枚入)

問合せ

環境衛生センター

(TEL 7216955)

◆町民課から

町内の医療機関で特定健診を受けましょう

内臓脂肪型肥満に着目した健診で、「メタボ健診」ともよばれている「特定健診」を町内の医療機関で受けることができます。「特定健診」を受診して健康づくりに役立てましょう。

対象者

- ・40歳～74歳で国民健康保険に加入されている方
- ・75歳以上で後期高齢者医療制度に加入されている方

※今年度、集団健診(集会所や公民館で実施)を受診された方又は受診される予定の方は対象外となります。

受診方法

- ①役場に申込みください。
- ②申込み後、役場から郵送される書類をご持参のうえ医療機関で受診してください。

健診料 無料

申込み・問合せ 町民課 (TEL72-7300) 又は、保健福祉課 (TEL72-1212)

検査内容

特定健診
身長・体重・腹囲・血圧測定
尿検査(蛋白・糖)
血液検査(脂質・肝機能・血糖値・※貧血)
医師の診察
※眼底検査
※心電図検査
◎追加項目(クレアチニン・尿酸値・尿潜血)

※貧血・眼底・心電図は、基準に該当し、医師が必要と認めた方のみが検査対象となります。

受診できる医療機関

内海診療所	菅外科胃腸科医院
岡沢クリニック	伊藤医院
中浦診療所	竹本医院
粉川ファミリークリニック	国保一本松病院
松本クリニック	福岡内科外科医院
福浦診療所	浜口医院

※受付時間など詳しくは、申込み後に郵送される書類でご確認ください。



近い将来、発生が予測されている東海・東南海・南海地震による地震・津波等の災害に備え、中浦及び

愛南町総合防災訓練を実施します

◆防災対策課から

研修場所

- 1 母子家庭の母、寡婦の方
- 2 訪問介護員の就業を希望される方
- 3 研修を全て受講できる方

受講資格

愛媛県母子寡婦福祉連合会では、訪問介護員(ホームヘルパー)2級の養成研修を次のとおり行います。ぜひご参加ください。

訪問介護員(2級)養成研修のお知らせ

◆保健福祉課から

八幡浜市保健福祉センター

研修期間

9月9日(日)～11月25日(日)

(週3回、次の時間帯を基本として実施します。)

講義・演習(実技)

火・金曜日の18時～21時と土又は日曜日の9時～17時
 実習 平日の8時30分～17時30分

受講料 無料

※テキスト代は自己負担です。

申込期限 8月17日(金)

申込み・問合せ

保健福祉課(TEL72-1212)

赤水地区で愛南町総合防災訓練を実施します。

日時 9月2日(日)9時30分～12時10分(小雨決行)

場所及び訓練内容

【中浦小グラウンド】救出・救

護訓練、消火訓練、配給訓練など

【中浦、赤水地区】避難訓練、

情報収集・伝達訓練

問合せ 防災対策課

(TEL72-0131)

◆総務課から

人事異動及び退職者をお知らせします

平成24年7月1日付け発令で、次のとおり人事異動を実施

しました。また、平成24年6月30日付けで竹田宗弘むねひろさん（深浦公民館（兼）東海公民館 管理事業係長）が退職されましたのでお知らせします。

深浦公民館（兼）東海公民館	主査	新所属	職名	氏名
環境衛生センター	主査	旧所属	職名	上原廣治 <small>こうじ</small>

内田玲子の「家庭の教育力」⑦

★願い叶った、ふるさとの講演会

私の生まれ育った愛南町。なつかしい海、変わらない山々を見て思わず「ありがとう。講演で帰って来ました」と言葉が出ました。

今回、町内保育所長様たちの園児を思う大きな愛で11回の講演をさせていただきました。

ふるさとの子どもたちに生きる力をつけてもらいたいと、私も秘書も願ってきました。その願いを受け入れてくださり、午前・午後とお遍路さんのように廻らせていただきました。

どの保育所も心から迎えてくださり、懐かしい方言を聞いて涙が出そうでした。

講演終了後、「子どもにガミガミ言い過ぎて反省した」「上の子には、厳しすぎた」と泣いている保護者等……。たくさんのお母さんが気づいてくださり、とてもうれしかったです。

“悲しみも、淋しさも、苦しさもそこは母の歩いた人生の道”
母は、「玲子、死ぬまでに一度一本松が見たい」と言っていました。

その母も亡くなりましたが、母を思いながら愛南町を歩いてきました。愛南町の皆様ありがとうございます。いついつまでもお元気で。（内田玲子）



◆保健福祉課から

子どものむし歯を予防しましょう

むし歯がある子どもの割合

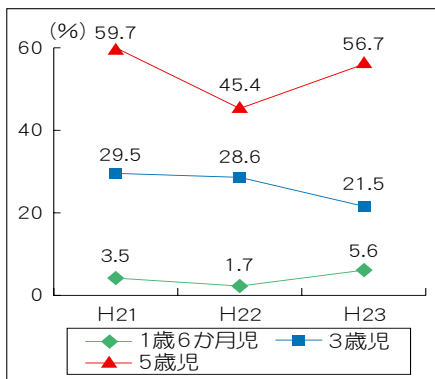

むし歯がある子どもの愛南町と愛媛県との比較(H22)

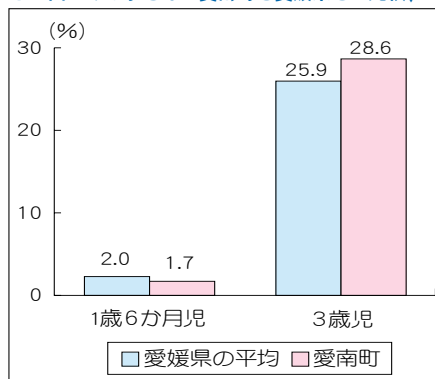

※23年度は1歳6か月児と5歳児が増加しました。 ※3歳児は愛媛県の平均より高くなっています。

◇子どもの歯を守るために大人が気をつけること

- ★食べもの対策
 - ◎おやつは時間と量を決めてだらだら食べさせない。
 - ◎砂糖の入った甘いお菓子やジュースは控える。
 - ◎おやつで子どもの機嫌をとらない。
- ★細菌対策
 - ◎家族みんなが、食べたら歯みがきをする習慣をつける。
 - ◎小学校低学年までは仕上げみがきをする。
 - ◎口移しで食べさせることは控える。
- ★歯質対策
 - ◎フッ素を取り入れる（フッ素入り歯みがき粉、フッ素洗口、フッ素塗布）。
- ★歯科健診
 - ◎ふだんから定期的に歯の健診を受ける。

◆学校教育課から

「春の叙勲」受章

おめでと〜い〜ございます

平成24年春の叙勲受章者が発表され、愛南町から元公立中学校長の藤原征男さん(城辺)が教育功労により「瑞宝双光章」を受章されました。心より敬意を表しますとともに、晴れの受章をお喜び申し上げます。



— 新地故音なんあい —

♪「美しさと技術は比例する」…と、最近よく思います。私の心友は女性ですがバーテンダーをしています。バーテンダーってなに？簡単に言えばお酒(カクテル)を作る人。彼女は大阪の一流ホテルの中にあるバーで働いています。♪そんな彼女が東京で開催されるバーテンダーの全国大会に出場するというので先日、応援に行ってきました。初めて見るバーテンダーの世界。創作カクテルの味だけを競うのかと思いきや、服装から身のこなし、細かく言えばグラスに注いだお酒の量からボトルキャップの閉め方まで、すべてが採点対象。♪まさに「美の極み」でした。無駄のない滑らかな動き。見ていると時間を忘れてしまうくらい気持ちがいい。「うつとりする」ということを初めて経験させてもらいました。美しい人が必ず一番になるとは言えませんが、少なくとも頂点に立つ人というのは美しい。そう思うのです。(つづく…)

(テ/ヒラkiku)



◆県立南宇和病院から

「お薬手帳」についての

お知らせ

保険薬局でお渡ししているお薬手帳は、上手に使えばあなたの体を守る「最強の武器」になります。今回は、手帳を使いこなすための「心得」をご紹介します。

お薬手帳の心得

その1 「出かけるときは、お薬手帳を持って出るべし」

どの病院診療所でも診察を受けるときはお薬手帳を医師に見せましょう。手帳には、あなただけの大切な「お薬メニュー」が書かれています。もし大災害が発生しても、いち早くお薬の援助を受けることができます。

その2 「お薬手帳は1冊にまとめるべし」

何種類もの手帳をお持ちの方は、それぞれの手帳に同じ成分のお薬が重複して書かれている場合があります。1冊にまとめ

ば、重複を防ぐことができます。

その3 「お薬手帳に自分のことを書いておくべし」

お薬手帳のはじめのページに、既往歴、アレルギー歴などあなたの「情報」を書いてください。お薬には副作用があり、これを少なくするためには「情報」が必要です。また、「メモ」欄に質問などを書いておくことで忘れずに済みますよ。

◎大切なことは「自分の身体は自分で守る」という心構えです。「お薬手帳」をあなたと病院・薬局を結びつける「橋渡し」にして、お薬のことをもっと知りましょう。



問合せ

県立南宇和病院

(TEL 72-11231)

◆企画財政課から

「リーダー養成セミナー」 の受講生を募集します

愛媛県男女共同参画センターでは、平成24年度エンパワーメントカレッジ「リーダー養成セミナー」を開講します。セミナーでは、漫画ONE PIECEをモデルにしたチーム作りの秘訣や、コミュニケーショントレーニング、現役リーダーを迎えての座談会など、リーダーとしてのスキルアップや認識を

深めるための講義や実技が盛りだくさんです。お気軽にご参加ください。

対象

県内在住の18歳以上で、組織等のリーダーになった方、リーダーをめざす方、自己のスキルアップを図りたい方

日程等

実施日	講義時間	場所
9月13日(木)	① 10時～12時	愛媛県男女共同参画センター
9月27日(木)	② 13時～15時	
10月11日(木)	① 10時～12時	
10月26日(金)	② 13時～15時	愛媛県男女共同参画センター

定員

20名程度（応募多数の場合
は、抽選とします。）

受講料 無料 ※託児室有り

申込期限 8月24日(金)

申込み・問合せ

愛媛県男女共同参画センター
(TEL 089-926-1633)

◆消防本部から

「平成24年度危険物取扱者 試験(第2回)」と「準備講 習会」のお知らせ

【平成24年度危険物取扱者 試験(第2回)】

試験日 10月28日(日) 10時～
会場 県立吉田高等学校ほか
願書受付 9月3日(月)～

9月13日(木)必着

※電子申請も可能ですが、受付
期日が異なります。

試験種類

甲・乙・丙種の全種類（吉田
会場は乙種第4類と丙種の2種
類）

受験料 甲種 5,000円

乙種 3,400円

丙種 2,700円

受験願書配布場所

愛南町消防本部

**【準備講習会】
日時**

9月28日(金)、29日(土)の2日間

会場 宇和島地区広域事務組合
消防本部 4階大会議室

受講料 会員 6,300円

非会員 8,800円

※テキスト代が別途必要です。

問合せ 愛南町消防本部

(TEL 7210119)

◆農業支援センターから

愛南グリーン・ツーリズム 「まきはんべ作り体験」 参加者を募集します

まきはんべとは、山出地区な
どで古くから作られているタル
トのようなお菓子です。ぜひご
参加ください。

日時 8月21日(火)

9時30分～(雨天決行)

場所 東海公民館

定員 10名(先着順)

参加費 1人 1,000円

申込み・問合せ

農業支援センター

(TEL 7217311)



愛なん食育推進 第27回

愛なん料理レシピ⑭

食卓はコミュニケーションの場

内閣府が全国の20歳以上の男

2〜3日」が11.0%、「ほとんど

る方が多かったことが分かりま

会を大切にしていきましょう。

女3,000人を対象に実施し

どない」と答えた方が4.2%とい

す。家族と一緒に食事をするこ

た「食育に関する意識調査（平

前年の同調査では「ほとんど

で食事のマナーや料理について

成23年12月調査）」によると、

毎日」と答えた方の割合は56.5

の関心が高くなり、楽しくおい

「夕食を家族と一緒に食べる頻

昇していることから、家族と一

卓はコミュニケーションの場

と答えた方の割合が71.6%、

「週に4〜5日」が9.1%、「週に

す。家族と一緒に食事をする機

主食：あけぼの寿司



材料（5人分）

- 精白米 2合
- 水 240cc
- みかんジュース 140cc
- 砂糖 大さじ4と小さじ1
- 酢 大さじ2と小さじ1
- 塩 小さじ1弱
- しらす干し 16g
- おきえび 60g
- ごぼう 60g
- 人参 32g
- 干しいたけ 2g
- グリンピース 12g
- 砂糖 大さじ1と小さじ1
- 薄口しょう油 小さじ2
- 塩 小さじ1/4

作り方

- ①ごはんはジュースを加えてかために炊く。
- ②合わせ酢をひと煮立ちさせ、冷ましておく。
- ③ごぼうはさがきにして水につけておく。人参はせん切り、干しいたけは水に戻してせん切りにする。
- ④しらす干しと③を一緒に炊いておく。
- ⑤えび、グリンピースはゆでる。
- ⑥炊き上がったごはんに、合わせ酢と具を混ぜ合わせる。

栄養価（1人分）

エネルギー	175kcal
たんぱく質	5.2g
脂質	0.2g

使用している愛南産農水産物	一本松地域では、アイガモによる有機米栽培に取り組んでいる農家グループがいます。アイガモ米栽培は、農薬や化学肥料を使用せず、アイガモを使っての除草や害虫防除、有機100%肥料を使用して稲を栽培するのが特徴です。
米	

副菜：ヒオウギ貝と切り干し大根のあえもの



材料（4人分）

- ヒオウギ貝 大4個
- 切り干し大根 40g
- 小松菜 1束
- 酒 適量
- 〈タレ〉
- 赤唐辛子 1本
- 薄口しょうゆ 大さじ2
- 酢 大さじ2
- 砂糖 大さじ1
- 水 1/2カップ

作り方

- ①ヒオウギ貝を酒蒸しする。
- ②切り干し大根は、しばらく水につけて戻し、水で軽くもみ洗いして水気をよく絞り、ヒオウギ貝を一口大に切って加えておく。
- ③タレの材料を温めて②に加えて混ぜ、そのまま冷ます。
- ④小松菜は、塩少々を加えた熱湯で色よくゆで、水にとって水気を絞り、3cm位の長さに切って③とあえる。

栄養価（1人分）

エネルギー	107kcal
たんぱく質	12.5g
脂質	0.8g

使用している愛南産農水産物	内海地域の湾内で杉の葉を養殖用の網ガゴなどに入れて海中に吊るしておくと、ヒオウギ貝の卵が杉の葉に付着します。卵から孵化した幼生は、40日ほどで殻のついた稚貝になり、1年半から2年ほどで出荷できる大きさに成長します。
ヒオウギ貝	

◆町民課から

後納制度(国民年金保険料の納期限の延長)が始まります

国民年金制度は、20歳から60歳に到達するまでの40年の間に国民年金保険料を納めていただくことで満額の老齢基礎年金を受給することができます。

しかし、保険料を納められなかった期間がある場合や資格取得などの届出忘れにより国民年金の資格期間がない場合には、将来の年金受給額が少なくなったり、年金そのものが受給できなくなってしまうこと(保険料納付や免除等の合計が25年(3000月)未満の場合)があります。

このような事態を避けるために、昨年、法律が改正され、平成24年10月1日から、国民年金保険料を納めることができる期間が過去2年から10年に延長となる後納制度が始まります。

具体的には、平成14年10月分以降の納められなかった保険料

を納めることができるようになります。

ただし、後納保険料を納付できる期間は、平成24年10月1日から平成27年9月30日までの3年間で、既に老齢基礎年金の受給権をお持ちの方は、納めることができまないので、ご注意ください。

なお、後納保険料を納付するためには事前に申込みいただき審査させていただきます。審査の結果、後納制度による納付をご利用いただけない場合がありますので、ご了承ください。

問合せ

「国民年金保険料専用ダイヤル」
(TEL)0570-011-050

宇和島年金事務所

(TEL)0895-2215440

町民課(TEL)7273000

今月の社会保険・年金一日相談

○8月17日(金) 年金一日相談

10時～15時30分

(城辺商工会館2階)

◆愛媛県から

ボランティアに挑戦してみませんか

愛媛県では、皆さんがボランティア活動や地域活動に参加することを応援する「ボランティア・チャレンジ2012」を実施します。

本事業では、通年さまざまな種類・分野のボランティア募集情報を提供するほか、年4回の「ボランティア・チャレンジウィーク」(8月、10月、12月、2月)において、季節版のボランティア情報を掲載したリーフレットの配布やNPO法人がコーディネー

トするボランティア協働企画イベントを実施します。
愛南町保健福祉課で配布しているボランティア・ガイドブックや愛媛ボランティアネットをご覧いただき、気になるボランティアを見つけたら、その活動に参加してみませんか。
自分の意思で、無理せず、楽しく、できることから始めてみましょう。
詳しくは、愛媛ボランティアネット(<http://nv.pref.ehime.jp>)をご覧ください。

問合せ

保健福祉課 (TEL)7211212 県庁県民活動推進課 (TEL)089-91212305

◆環境衛生課から

8月の犬・ねこの引取日は、次のとおりです

1日・8日・15日・29日

水曜日の8時30分～10時

9月の引取日は、

5日・12日・19日

水曜日の8時30分～10時

引取りについては、決められた時間内に、認め印を持って環境衛生課又は各支所まで連れて来てください。なお、飼い犬・飼いねこの場合は、有料(愛媛県収入証紙が必要)ですのでご注意ください。

問合せ

環境衛生課(TEL)727316

◆商工観光課から
「儲かる話」にご用心

◇未公開株等に関する
詐欺的行為について

未公開株とは、金融商品取引所などの株式市場に上場されていない株のことで、未公開株が新規上場された場合、初値が公募・売出し価格を大きく上

回ることが多いため人気が高くなっています。こうした未公開株の人気を背景に、実際には上場する予定がないにもかかわらず、虚偽の説明による詐欺的な勧誘が多発しています。また、商品も多様化しており「水資源の権利」や「グリーン電力証券」など社会情勢や新制度の導入を巧みに利用した勧誘が行わ

◇被害にあわないために

・怪しい投資話は安易に信用せず、内容が理解できないものには手を出さないこと。
・突然の不審な電話に対しては、相手の会社名・氏名等を確認し、毅然とした態度で対応すること。
事業者と連絡が取れなくなる

など、いったんお金を支払うと取り戻すことは極めて困難です。「おかしいな」と思ったら、すぐに次の相談窓口までご相談ください。

△消費生活に関する相談窓口

- 愛南町消費生活相談窓口
(TEL 7211405)
- 愛媛県消費生活センター
(TEL 089-925-3700)

保健事業のお知らせ (8/6~9/5)

各種健(検)診

内容	月日	曜日	場所	受付時間	
特定健診・肺大腸・前立腺肝炎検査	8月 6日	月	船越集会所	9:30~10:30	
				13:30~14:30	
胃がん検診	8月	7日	火	西海町民会館	7:00~ 8:30
		8日	水	東海公民館	7:00~ 8:30
	9月	29日	水	城辺保健福祉センター	7:00~ 8:30
		30日	木		
		4日	火		
乳・子宮頸がん検診 骨粗鬆症検診	8月	23日	木	深浦公民館	12:30~14:00
		24日	金	東海公民館	12:30~14:00
		27日	月	家串公民館	12:30~14:00
		28日	火	上大道集会所	9:30~11:00 13:00~14:00
	9月	29日	水	DE・あ・い・21	12:30~14:00
		30日	木	篠山小学校体育館	13:00~14:00
		31日	金	一本松保健センター	12:30~14:00
		3日	月		
		4日	火	僧都ふれあい交流館	12:30~14:00
		5日	水		

※8月28日の子宮頸がん検診は13時から行います。

乳幼児健康診査

内容	月日	曜日	場所	対象年齢
1歳6か月児健診	8月 7日	火	城辺保健福祉センター	H22年11月1日~12月31日生まれ
3歳児健診	8月 21日	火		H21年 3月1日~ 6月30日生まれ

育児相談

内容	月日	曜日	場所	受付時間	
げんきっ子	8月	8日	水	内海保健センター	9:30~11:30
すくすく相談		22日	水	城辺保健福祉センター	9:30~11:00
うみのこ広場		23日	木	西海支所 2階 親子ふれあい交流室	9:30~11:30
みなみっ子		27日	月	御荘夢創造館	9:30~11:30

その他

内容	月日	曜日	場所	時間
病態栄養相談	8月17日	金	城辺保健福祉センター	13:30~15:30 ※要事前申込み

◆保健福祉課から
「思春期講座(大人編)」
受講者を募集します

思春期の子どもたちを応援するために、思春期の特徴について学習してみませんか。
テーマ 「思春期の特徴と性を理解し、自己決定力をつけるには」

日時 9月24日(月)

13時30分~15時10分

対象 中学生の保護者

場所 城辺保健福祉センター

申込期限 9月14日(金)

申込み・問合せ

保健福祉課(TEL 7211212)

8、9月の新聞・雑誌・ダンボール等、収集日のお知らせ

御 荘	内海	一本松	西 海	城 辺
中浦漁村振興センター、御荘中学校前、赤水「コミュニティセンター」、長月公民館、猿鳴・左右水・尻貝・高畑各集会所	御荘菊川農村研修センター、御荘文化センター、平山・長洲・長崎・貝塚・八幡野各集会所	馬場消防詰所横、和口町営住宅駐車場、和口第二・馬瀬・深泥・寺新町各集会所、節崎コミュニティセンター	平瀨・柏崎各集会所、兵頭郁生さん宅前、旧内海支所、魚神山船越・大敷川舟作業所、荒瀬・魚神山亀井作業場、油袋漁民センター、納さるまじと、本来納めるべき税額のほかに延滞金がかかります。	跡・大成川・小成川・下久家・久家各集会所、武者泊消防車庫前、麦ヶ浦バス停裏、福浦駐在所手前、樽見小学校、内尾串駐輪場、上大道公民館、広見・中川各コミュニティセンター、一本松・満倉・小山本村・正木各集会所
8/1	8/3	8/7	8/9	8/13
9/3	9/5	9/7	9/11	9/13
8/17	8/21	8/23	8/27	8/29
9/18	9/20	9/24	9/26	9/28

蛍光管は電気店又は環境衛生センターへ

8・9月行事予定表

日 曜	時 間	行事名	場 所
8月			
2 木	18:00~	御荘病院夏祭り	御荘病院前
4 土	9:30~16:30	シュノーケリング体験教室	須ノ川公園周辺
5 日	9:30~16:30	シュノーケリング体験教室	須ノ川公園周辺
	18:00~22:00	城辺夏祭り	城辺商店街
6 月	14:00~15:30	子象物語	御荘文化センター
	9:00~16:00	消費生活相談員相談日	役場本庁
8 水	13:00~15:00	行政相談	城の辺学習館ほか
12 日	8:30~17:00	第29回 四国西南地区少年剣道大会	一本松交流促進センター
18 土	9:00~12:00	第8回 愛南町スポーツ少年大会相撲競技	御荘B&G海洋センター相撲場
	15:00~20:00	街道灯籠祭り愛南2012 海街道をゆく	僧都川河口(南レク御荘公園横)
19 日	9:00~17:00	第40回 四国王座軟式野球決定戦南宇和支部予選	南レク 城辺球場
20 月	9:00~16:00	消費生活相談員相談日	役場本庁
21 火	18:00~22:00	御荘夏祭り	御荘商店街周辺
25 土	13:00~16:00	四国アイランドリーグPlus (愛媛MP VS 徳島IS)	南レク 城辺球場
	10:00~16:00	第2回まるごち! 「海のレストラン」	レクザム 愛南工場敷地内
26 日	10:00~16:00	愛媛県空手道選手権大会	一本松交流促進センター
9月			
1 土	12:00~21:00	八朔相撲大会	緑基幹集落センター土俵
2 日	9:30~12:10	愛南町総合防災訓練	中浦小学校グラウンド
	9:00~13:00	愛媛スポレク祭2012ジュニアソフトボール大会南宇和予選	南レク御荘多目的広場
3 月	8:30~15:30	第22回 どんごサッカー大会	篠山小学校 体育館横
	9:00~16:00	消費生活相談員相談日	役場本庁
5 水	12:30~16:00	愛媛スポレク祭2012 クロケター愛南町予選会	南レク御荘多目的広場
8 土	8:00~13:00	愛南町ゴルフ協会会員大会愛媛スポレク祭愛南町予選会	あけぼのグラウンド
	15:00~ 灯籠が消えるまで	街道灯籠祭り愛南2012山街道をゆく	山出・僧都地区(山出側の里温泉周辺)
9 日	8:30~16:00	平成24年度愛媛県下軟式野球選手権南宇和支部予選	南レク 城辺球場
12 水	13:00~15:00	行政相談	城の辺学習館ほか
29 土	12:30~17:00	第6回 愛-1 グランプリ2012	南レク城辺多目的広場
	13:00~20:30	スキューバダイビング交流会	鹿島コーラルビーチ
30 日	9:30~15:30	スキューバダイビング交流会	鹿島・横島

8月納税等のお知らせ

※ 該当日が休日の場合は翌日となります。

町 民 税	国 民 健 康 保 険 料	介 護 保 険 料	後 期 高 齢 者 医 療 保 険 料	保 育 所 保 育 料	下 水 道 使 用 料
2期分/4期分	2期分/4期分	3期分/10期分	2期分/9期分	月末	月末

町税を滞納している方には、まず督促状によつて納税を促しています。町税を滞納されまじと、本来納めるべき税額のほかに延滞金がかかります。

① 町税等、住宅使用料、住宅共益費、駐車場使用料は、毎月、当月分が月末に振替となります。

② 上水道使用料・簡易水道使用料の振替日は毎月21日、再振替日は翌月の10日です。

8月の当直医

一 般 内 科				
第1日曜日	5日	福岡内科外科医院	一本松	☎84-3600
第2日曜日	12日	西本病院	御荘平城	☎73-2121
第3日曜日	19日	県立南宇和病院	城 辺 甲	☎72-1231
第4日曜日	26日	県立南宇和病院	城 辺 甲	☎72-1231

備考 1. 診療時間は午前9時から午後4時まで。
2. 診療科目は内科系の救急患者とします。

救 急 担 当

日曜日・祝祭日	県立南宇和病院	城 辺 甲	☎72-1231
---------	---------	-------	----------

愛いっぱい愛南産直市

9月25日(火)~10月1日(月)

時間 10:00~19:00 場所 松山三越

- 7月14日(土)~9月17日(月) まるドキ!海のレジャー体験 「四国初導入!シーウォーカー」
- 7月21日(土)~8月26日(日) まるドキ!海のレジャー体験 「夏のレジャー体験」 場所 鹿島・須ノ川公園 担当課 商工観光課