

# 町政 フラッシュ

◆総務課から

広告付き共通封筒の

無償提供者を募集します！

町では広告事業の一環として、

提出書類

①申込書(様式第1号)

※町のホームページからダウンロードできます。

②会社概要(パンフレットなど)

※個人の場合は身分証明書の写し

③住所を有する市町村の市町村

税(法人又は個人の納税証明書

④封筒見本(製作実績のない場

間は封筒の案内には封筒の案内  
合には封筒の案内  
問い合わせ  
応募に必要な  
資格や要件などが  
ありますので、申  
込みを希望される  
方は、総務課(TEL  
72-1211)まで  
ご連絡ください。

応募の方法

1月17日(月)

～2月17日(木)

募集期間

## ①長形3号(横120mm×縦235mm)



提供枚数: 10,000枚

## ②窓枠付き長形3号(横120mm×縦235mm)



提供枚数: 10,000枚

## ◆水産課から きれいな海を守ろう！

近年ごみの不法投棄やダイオキシンが社会問題になる中で、人々のごみに対する関心が高まっています。

海岸や漁港へ漂着しているごみの多くは、漁業に使用されていたロープや発泡スチロール、ポリ袋や食品トレー等そのほとんどが私たちの生活から出てきたと考えられるものです。

このようなプラスチックごみは、生分解性がないため自然に還ることなくいつまでも環境中に存在し続け、誰かが回収する

までその場所に残ります。海の中層に漂い海底には大量のごみが沈むため、船のスクリューや給水口に張り付いてエンジンが故障したり、魚網にごみがかかって破れるなど多くの漁業者へ被害が及んでいます。

クリーンアップ活動によって回収できるのはほんのわずかですが、美しい愛南町を未来へ引き継いでいくため、海はもちろんのこと道路や河川へのごみの原因についてももう一度見直してみましよう。



平成23年度町県民税の納税申告書（平成22年中の収入状況等）の受付を別表の日程で行います。日時、場所等を確認して申告をしてください。

○印鑑、生命保険料及び地震・損害保険料等の支払証明書をご持参ください。

所得税の確定申告書は、自分で記入をして税務署に郵送するか、宇和島税務署で申告をしましょう。

問い合わせ 愛南町役場税務課 TEL 7 2 - 7 3 0 1

## 平成23年度 町県民税申告受付日程表

今年度より申告会場が変更となっている地区があります。申告日、申告会場をお確かめの上お越しください。

なお、申告日当日に来られない方には、この期間中、愛南町役場本庁にて午後8時まで申告を受付しています。

### 城辺地域

月	日	曜日	地区名	時間	場所
2	15	火	午前 僧都	9:00~12:00	僧都ふれあい交流館
		火	午後 山出	13:00~16:00	山出集会所
	16	水	午前 中玉・脇本 大浜・柿の浦 敦盛・岩水 垣内	9:00~16:00	東海公民館
		水	午後		
17	木	午前 古月・鮎越 深浦	9:00~16:00	深浦公民館	
	木	午後			
18	金	午前 日土・小屋の浦 大寿浦・真浦 西真浦・新浦	9:00~16:00	久良ふるさとセンター	
	金	午後			
3	10	木	午前 緑(梶郷・大道 当時・下緑 左谷・榎床 樋口・西柳 岡・中緑)	9:00~16:00	緑基幹集落センター
		木	午後		
	11	金	午前 太場・豊田 豊田東・豊田西 神越	9:00~12:00	城辺社会 福社会館 老人室
		金	午後 中の谷・鼻 石井手・下長野 伊勢町	13:00~16:00	
	14	月	午前 矢の町・中町 北裡	9:00~12:00	城辺社会 福社会館 老人室
		月	午後 後・土居 三島団地	13:00~16:00	
	15	火	午前 清水・沖・久保 蓮乗寺	9:00~12:00	城辺社会 福社会館 老人室
		火	午後 松本・鳥越 中原	13:00~16:00	

### 内海地域

月	日	曜日	地区名	時間	場所
2	21	月	午前 須ノ川	9:00~10:30	須ノ川公民館
		月	午前 柏崎・柏	11:00~16:00	DE・あ・い21 3階研修室
	22	火	午前 網代 魚神山	9:00~11:30	魚神山公民館
		火	午後 油袋・家串 平簗	13:00~16:00	家串公民館

### 御荘地域

月	日	曜日	地区名	時間	場所
2	24	木	午前 長月	9:00~16:00	長月公民館
		木	午後		
	25	金	午前 菊川・平山	9:00~16:00	御荘菊川農村 研修センター
28	月	午前 深泥 防城成川	9:00~16:00	赤水公民館	
	月	午後 赤水・高畑			
3	4	金	午前 左右水・猿鳴 尻貝・灘前 中浦三区	9:00~16:00	中浦 漁村振興 センター
		金	午後		
	7	月	午前 長崎・長洲 本町・寺新町 栄町・上町	9:00~16:00	御荘支所 第2会議室
		月	午後		
	8	火	午前 馬場 和口1・2 上永ノ岡 下永ノ岡	9:00~16:00	御荘支所 第2会議室
火		午後			
9	水	午前 節崎・馬瀬 八幡野 貝塚	9:00~16:00	御荘支所 第2会議室	

## 一本松地域

月	日	曜日	地区名	時間	場所
2	23	水	下二・下二 徳田・宮川 本村・御在所 大駄場・太田	9:00~12:00	正木集会所
			東小山	13:00~14:30	東小山集会所
		午後	本村一 本村二	15:00~16:30	小山本村 集会所
			八人組・東中屋 西中屋・東中組 西中組・中組 広岡 内尾串1~3	9:00~16:00	増田コミュニ ティセンター
	24	木	午前	9:00~16:00	
			午後		
	25	金	午前	9:00~16:00	中川コミュニ ティセンター
			午後		
	28	月	午前	9:00~12:00	上大道集会所
			午後		
	午後	坪浜・西組	13:00~16:00	満倉集会所	
		駄場・亀之串 岡駄場・名路 古宅・向山 久保江	9:00~16:00	広見コミュニ ティセンター	
3	2	水	弓張・平畑 中串・東部一 東部二	9:00~16:00	一本松支所 会議室
			南部・坂石 新田・北部 西部	9:00~16:00	一本松支所 会議室

## 西海地域

月	日	曜日	地区名	時間	場所	
	15	火	午前	久家	9:00~11:30	久家集会所
			午後	下久家	13:30~16:00	下久家集会所
	16	水	午前	樽見	9:00~10:30	樽見集会所
			午後	大成川	11:00~12:30	大成川集会所
	17	木	午前	小成川	14:00~16:00	小成川集会所
			午後	麦ヶ浦	9:00~11:30	麦ヶ浦集会所
	18	金	午前	武者泊	13:30~16:00	武者泊分館
			午後	越田	9:00~10:00	越田集会所
	21	月	午前	弓立	10:30~12:00	弓立集会所
			午後	小浦	13:30~14:30	小浦集会所
	22	火	午後	櫛月	15:00~16:00	櫛月集会所
			午前	船越	9:00~16:00	西海町民会館
	23	水	午前	福浦	9:00~16:00	福浦公民館
			午後	外泊	9:00~10:00	外泊集会所
		午後	中泊	10:20~12:20	中泊集会所	
			内泊	13:30~16:00	内泊集会所	

### ◆宇和島税務署から インターネットで 確定申告を!

まもなく所得税の確定申告の時期となります。確定申告書等の作成は、国税庁ホームページ(<http://www.nta.go.jp>)「確定申告書等作成コーナー」を利用して簡単に作成できます。また、当該コーナーで作成した申告書は、インターネットを利用して直接電子申告(e-tax)するかA4の普通紙に印刷し、郵送等で税務署へ提出することができます。

#### ◆e-Taxを ご利用いただくメリット

- 国税庁ホームページから電子申告  
自宅から国税庁ホームページの「確定申告書等作成コーナー」で作成したデータはe-Taxを利用して提出することができます(確定申告書等作成コーナーは「確定申告特集ページ」からご利用ください)。
- 最高5,000円の税額控除  
平成22年分の所得税の確定申告を本人の電子署名及び電子証

明書を付して、申告期限内にe-taxで行うと、所得税額から最高5,000円の控除を受けることができます(平成19年分から21年分の確定申告で本控除を適用された方は、控除できません)。

#### ○添付書類の提出省略

所得税の確定申告をe-taxを利用して提出する場合、医療費の領収書や源泉徴収票等は、その記載内容(病院などの名称・支払金額等)を入力して送信することにより、提出又は提示を省略することができます(確定申告期限から3年間、書類の提出又は提示を求められることがあります)。

#### ○還付金がスピーディー

e-taxで申告された還付申告は、早期処理しています(3週間程度に短縮)。

#### ○24時間いつでも利用可能

所得税の確定申告期間中は、24時間e-taxの利用が可能です。

#### 問い合わせ

宇和島税務署

(TEL 0895-2214511)

◆税務課から  
**冷蔵倉庫に対する  
固定資産税のお知らせ!**

固定資産評価基準の改正により、非木造家屋経年減点補正率基準表の「冷蔵倉庫用のもの」が、「冷蔵倉庫用のもの(保管温度が10℃以下に保たれる倉庫)」に改められ、平成24年度の固定資産税から適用することになりました。

**1. 評価額の算出方法**

$$\text{評価額} = \text{再建築価格} \times \text{経年減点補正率}$$

※再建築価格…

評価の対象となつた家屋と同一のものを、評価の時点においてその場所に新築するものとした場合に必要とされる建築費です。  
※経年減点補正率…

家屋の建築後の年数の経過によって生じる損耗の状況による減価をあらわしたものです。

**2. 冷蔵倉庫用家屋に対する経年減点補正率の改正**

家屋の構造	改正前の経過年数	改正後の経過年数
鉄骨鉄筋コンクリート造 鉄筋コンクリート造	築45年で 0.2まで減価	⇒ 築26年で 0.2まで減価
れんが造、石造 コンクリートブロック造	築40年で 0.2まで減価	⇒ 築24年で 0.2まで減価
鉄骨造 (骨格材の肉厚が 4mmを超えるもの)	築35年で 0.2まで減価	⇒ 築22年で 0.2まで減価
鉄骨造 (骨格材の肉厚が 3mmを超え4mm以下のもの)	築26年で 0.2まで減価	⇒ 築16年で 0.2まで減価
鉄骨造 (骨格材の肉厚が 3mm以下のもの)	築18年で 0.2まで減価	⇒ 築13年で 0.2まで減価

**3. 対象となる家屋の要件 (左記の要件全てに該当する建物)**

- ・ 木造以外の倉庫用建物であること。
- ・ 倉庫の保管温度が冷蔵設備により常時摂氏10℃以下に保たれていること。

- ・ 建物自体が冷蔵倉庫であること。
- ・ 事務所など冷蔵倉庫以外で使用している部分がある場合、延べ床面積の50%以上が冷蔵倉庫であること。
- ・ ※通常の倉庫内にプレハブ方式冷蔵庫や業務用冷蔵庫などを設置しているものは除きます。
- ・ ※全ての要件に該当している場合でも建築後既に一般倉庫として基準年数を経過している建物(平成24年度基準で最終減価率の0.2に到達しているもの)は変更されません。

**4. 対象となる家屋の現地調査**

冷蔵倉庫用家屋の認定については事前に現地調査が必要になります。該当と思われる家屋を所有されている方は、左記までご連絡ください。

**5. 冷蔵倉庫と認定された場合**

冷蔵倉庫用家屋と認定された家屋については、平成24年度の固定資産税から「一般用倉庫建物」に比べて家屋の評価額が早く減価する計算が適用されます。

**問い合わせ**

税務課(TEL727301)

◆税務課から  
**償却資産の  
申告について!**

**申告義務** 地方税法第383条の規定により、毎年1月1日(賦課期日)現在で償却資産(土地及び家屋以外の事業用資産)を所有する方は、その所在、種類、数量、取得時期及び取得価格などについて、町に申告することが義務付けられています。

**申告方法** 毎年12月中旬頃、償却資産の所有者あてに申告書類を発送しています。必要事項を記載、押印の上、次のとおり提出してください。なお、新規納税義務者等の方で申告書類が送付されていない方は、税務課までご連絡ください。

提出先	提出書類	提出期限
福祉係	償却資産申告書・種類別明細書(増加資産・全資産用及び減少資産) 税務課資産税係償却資産担当又は各支所住民	平成23年1月31日(月)

**問い合わせ**

税務課(TEL727301)

◆総務課から

## CATVで

### 中学駅伝を応援！

11/23

御荘文化センターで、愛媛中学駅伝に参加する町内中学校を応援しようと、中継イベントが行われ、中学生ランナーの熱い走り、特設大型スクリーンに映し出されました。町内からは男子の部に内海、御荘、城辺、一本松、西海の5校が、女子の部に御荘、城辺の2校が参加し、男子の部では城辺中学校が10位、女子の部では御荘中学校が14位と健闘しました。今回の中継映像は、情

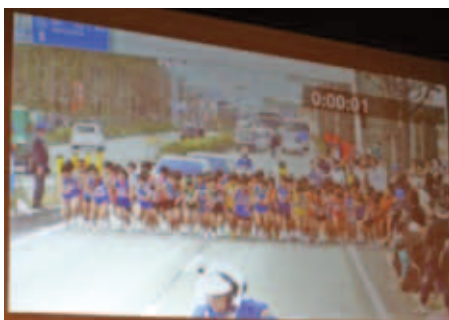

報通信基盤整備事業で敷設した光ケーブル網を使って愛媛CATV（松山市）から直接御荘文化センターに配信されたもので、



町内選手が画面に映るたびに会場からは大きな拍手が上がっていました。

このほか、町内各小学校の児童が校歌を歌う地域番組やどろんこサッカー大会の熱戦を放映、お楽しみ抽選会なども行われました。

◆商工観光課から

## 「うまいもん市inあいなん」

### 開催のお知らせ！

日時 2月6日(日)9時～15時

会場 南予レクリエーション都市公園(南レクプール周辺)

#### 内容

#### ■豊かな「海」ゾーン

かき・緋扇貝・寒ブリ・真鯛  
その他海産物加工品の販売  
かき食べ放題コーナー(有料焼き、蒸し)  
かき早食い大会の実施(300gのかきフライ早食い)  
かきウルトラ数当てクイズの実

施(山盛り殻付かきの数当て)

大鍋による「かき千人鍋(かき汁)」のサービス

#### ■懐かしの「里」ゾーン

冬の特産品(農産物)加工品(ひがしやまや郷土料理)の販売  
餅つき体験コーナー(よもぎ餅・いも餅等)

#### 問い合わせ

商工観光課(TEL727315)



◆水産課から

## 「愛南町水産フォーラム」

### 開催のお知らせ！

日時 1月9日(日)14時30分～

場所 ホテルサンパール3階

#### 内容

第1部 「愛南町水産・食料基地構想」と地域の課題

第2部 南予水産研究センターの研究活動の概要

#### 交流会

時間 17時～

参加費 4,000円

(事前申込みが必要です)

#### 問い合わせ

水産課(TEL727312)

◆保健福祉課から

## 愛なん地域医療

### 懇談会のお知らせ！

町では、地域の救急医療を守るために、住民の皆さん一人ひとりに救急医療の現状を理解していただき、適切な利用を心がけていただく取組みを行っています。今回、県立南宇和病院院長の中村光士郎先生を講師に、次のとおり地域医療懇談会を開催します。事前の申し込み等不要ですので、ご近所、お知り合いの皆様にもお声かけいただき、一人でも多くの皆様のご参加をお願いします。

#### 城辺地域対象

日時 1月12日(水)  
19時～20時

会場 城辺保健福祉センター

#### 西海地域対象

日時 1月26日(水)  
19時～20時

会場 西海町民会館

#### 問い合わせ

保健福祉課(TEL 7 211212)

◆南予地方局から

## 県営住宅空家待ち

### 入居者募集！

既設の県営住宅(宇和島市内)に空家が生じた場合に入居していただく世帯を次のとおり募集します。今回の申し込みは、次年度の抽選日の前日まで有効です。

申込期間 2月1日(火)  
～2月10日(木)

#### 申込場所

◆生涯学習課から

## 第6回愛南町ふれあい健康マラソン大会参加者募集！

日時 2月6日(日)【小雨決行】

開会式 8時45分～  
スタート 9時30分～

閉会式 11時30分～

コース 御荘B&G海洋センター周辺コース

参加資格 町内に住所を有する方、町内に通学・勤務している方

南予地方局建設部建築指導課

### 入居順位の抽選

#### 抽選日時

3月4日(金) 13時～

#### 抽選場所

南予地方局7階大会議室

**家賃** 申込者等の収入に基づき、公営住宅法に定める方法により算定します。

**申込資格** 次のア、イ、ウのすべてに該当する方

**ア** 現に同居し又は同居しようとする親族があり、住宅に困窮している方(単身者でも申込が

可能な場合もあります)

イ 公営住宅法に定める収入基準に適合する方

ウ 入居申込者及び同居しようとする親族が、暴力団員による不当行為の防止等に関する法律(平成3年法律第77号)第2条

第6号に規定する暴力団員でないこと。

**入居予定日** 空家ができ次第、入居順位に従いご連絡します。

**問い合わせ** 南予地方局建設部 建築指導課 (TEL 089512215211(内線425))

#### 種目

スタート	距離	種別
9時30分	1km	小学生1・2年生男女の部
9時45分	1.5km	小学生3・4年生男女の部
10時	2km	小学生5・6年生男女の部
10時20分	3km	中学1・2・3年生・高校生・一般・壮年(40歳以上)女子の部
10時50分	4km	中学1・2・3年生・高校生・一般・壮年(40歳以上)男子の部

#### 申込方法

申込用紙に必要事項を記入の上、御荘文化センター内の町体育協会事務局へ提出してください。

保護者の承諾が必要となります。

#### 申込締切

1月14日(金) 必着

※参加料無料、学生の参加者は 生涯学習課(TEL 7 311111)

◆企画財政課から  
**宇和島地区広域事務組合職員募集!**

**嘱託職員** 労働保険、社会保険に加入。ボーナスの支給はありません。

職種	人数	業務内容等	給料額(月額)	採用年月日・勤務地
技師	1人	広域施設の改修等の設計業務、簡易な修繕作業業務、消防設備保守点検業務(採用後、消防設備点検資格を取得する必要あり)、その他施設・建物等の環境整備 ※週38時間45分勤務、週休2日制	1級建築士資格 300,400円 2級建築士資格 20,500円	平成23年4月1日 宇和島地区広域事務組合管理課

○**雇用期間** 勤務成績により1年単位での雇用期間を更新。在職可能期間は65歳に達する年度の3月31日まで

○**応募資格** 1級建築士又は2級建築士有資格者(消防施設保守点検資格有資格者優遇)

**臨時職員** 労働保険、社会保険に加入。ボーナスの支給がありません。

職種	人数	業務内容等	賃金(月額)	採用年月日・勤務地	応募資格
介護職員	5人	老人福祉施設の介護業務 ※週38時間45分勤務、週休2日制	介護福祉士資格 6,950円 上記以外 6,550円	平成23年3月1日 又は4月1日 宇和島市又は北宇和郡内の福祉施設	なし
看護職員	2人	特別養護老人ホームの看護業務 ※週38時間45分勤務、週休2日制	看護師資格 8,250円 准看護師資格 7,350円	平成23年4月1日 宇和島市又は南宇和郡内の特別養護老人ホーム	看護師資格又は准看護師資格
管理栄養士	1人	特別養護老人ホームの栄養士業務 ※週38時間45分勤務、週休2日制	8,250円	平成23年4月1日 宇和島市又は北宇和郡内の特別養護老人ホーム	管理栄養士資格有資格者

○**雇用期間** 採用から2年間。ただし、別に指定する資格の有資格者は、勤務成績により1年後から嘱託職員への切替制度があります。

◆農林課から  
**森林文化の継承を!**  
**「森の名手・名人」認定!**

11/11 松山市の愛媛県生涯学習センターで開催された

「えひめ山の日の集い」において、僧都地区で成焼き・炭窯作りをされている久能三男さんに、(社)国土緑化推進機構から「森の名手・名人」の認定証が伝達されました。

久能さんは25年ほど前から製炭業に従事され、現在「白炭(備長炭)」の生産に取り組んでいます。生産の各工程にこだわる炭づくりは県外からの視察も絶えず、高く評価されています。また、炭づくりや炭窯のこ



緑小学校の子ども達に炭作りを教える久能さん(右端)

**試験** 面接試験(応募者に別途連絡)  
28日(金)(執務時間中)※郵送の場合必着

**応募要領** 市販の履歴書に写真を貼り、希望職種を記入の上、資格の必要な職種は資格証の写しを添えて提出してください。

※応募書類は返却しません。  
**受付期間** 1月4日(火)～1月

人事係  
提出先・問い合わせ  
〒798-8601  
宇和島市曙町1番地  
宇和島地区広域事務組合管理課

◆学校教育課から  
**平成23年度城辺幼稚園  
 園児募集について！**

城辺幼稚園では、4歳児・5歳児の入園希望者を募集します。入園願書を城辺幼稚園又は学校教育課で受け取り、必要事項を記入・押印のうえ、1月31日(月)までに城辺幼稚園へ申込みください。

**募集人員** 70名

4歳児 (35名)

平成18年4月2日

～平成19年4月1日生

5歳児 (35名)

平成17年4月2日

～平成18年4月1日生

**入園料** 2,000円

**保育料** 4,500円(月額)

**保育時間**

月曜日～金曜日

8時30分～14時30分

毎日給食があります。

(一食250円)

**問い合わせ**

学校教育課(TEL721113)

◆保健福祉課から  
**「元気歯つらつコンクール」  
 入賞おめでとうございます！**

80歳以上でご自分の歯が20本以上ある方を対象に実施している「元気歯つらつコンクール」に、御荘平城の示野敏郎しものとしろうさんが入賞されました。心からお喜び申し上げます。



示野さんは、若い頃から歯磨きの習慣がついていることや、定期的に歯科医院で健診を受けているなど歯の健康に気をつけてられています。これからも、お元気でご自分の歯で食べる楽しみを持ち続けてください。

◆保健福祉課から  
**むし歯0本、  
 おめでとう！**

町では、5歳児歯科健診でむし歯が0本だったお子さんを表彰しています。

11月に実施しました5歳児健診では、26名の受診者の中で13名のお子さんを表彰しました。

これからも、しっかりと歯磨きをして、きれいな歯を守りましょう。

島内 耀生くん(御荘平城)

◆総務課から  
**叙勲受章  
 おめでとうございます！**

平成22年の高齢者叙勲受章者が発表され、本町から元一本松町議会議員の池田 潔きよしさん(広見)が「旭日双光章」を授章されました。心より敬意を表しますとともに、晴れの授章をお喜び申し上げます。



池田 潔きよしさん(右)と奥様(左)

岡下綾音ちゃん(御荘長月)	松岡 柚太郎くん(緑乙)	土居 周平くん(垣内)	本多 菜々珠ちゃん(久良)	砂田 美乃ちゃん(城辺甲)	宮本 史恩くん(深浦)	益田 光くん(城辺甲)	菊池 亜美花ちゃん(緑乙)	古川 楽夢ちゃん(満倉)	浅山 桐次くん(広見)	河野 桜子ちゃん(一本松)	玉田 湮久くん(増田)
---------------	--------------	-------------	---------------	---------------	-------------	-------------	---------------	--------------	-------------	---------------	-------------



## 愛なん食育推進 第9回

### 「継続食育」で、幼児期から 青年期まで健康維持！

愛南町食育協働部会・

教育部会

『愛なん食育プラン』の6つの実践目標のうち、今回は「継続食育」についてご紹介します。

皆さんは、愛南町内の学校で食育が行われていることについてどの程度知っていますでしょうか？

平成17年に食育基本法が、平成18年に食育推進基本計画が制定され、子どもたちが食に関する正しい知識と望ましい食習慣を身に付けることができるよう、学校において積極的に食育に取り組んでいくことが重要となっています。

町内の学校現場においては、平成16年度～18年度の一本松小・中学校（文部科学省の指

定）、平成19年度の柏小学校、平成20年度の赤水小学校で、それぞれ食育実践の研究に取り組んで、多くの成果をあげました。また、平成21、22年度は、船越小学校が食育実践に取り組んでいます。

学校での食育は、教職員全体が食育に関して共通理解すること、目標や具体的な取り組みが設定されています。そして、児童・生徒が理解を深め、学習したことを家庭に持ち帰り、日常生活において実践していくこ

とで、身についた食育になると考えます。

これらを踏まえて、教育部会では次の2つの重点アクションプランを実践していきます。

#### 取り組みの内容

①教職員（町職員）を対象にした食育講座の開催

食育の重要性について理解し、個人の食生活や食育について振り返り、家庭・幼稚園・保育所・小中学校・高校・地域における食育について研修を深めます。全教職員と町職員の共通理解のもとで、教育現場での食育充実につなげていきます。

②町教育委員会指定「学校を中心とした食育推進事業」の実施

これまで実施していた事業を拡充し、町内の小中学校で指定校を決め、2年間学校・家庭・地域と連携した食育の研究に取り組みます。また、町内各方面への「食育」の情報発信の場として、研究発表会を開催します。



船越小学校公開授業

#### 新メニュー

### 「タイレット丼」どんはいかが！

11/30

「学校と中心とした食育推進事業」の指定校・

船越小学校で研究発表大会が行われ、児童が考案した新メニュー「タイレット丼」が披露されました。豚肉の代わりに養殖マダイを使ったカツ丼で、「愛南ぎょレンジャー」のタイレットから命名したものです。



子ども達が考えた「タイレット丼」は、ゆらり内海の新メニューに登場しています。みなさんも一度召し上がってみてはいかがでしょうか。

◆町民課から

## 20歳になったら忘れずに 国民年金の加入手続きを！

国民年金は、老後の所得保障だけではなく、病気やけがで重い障害が残ったときなどにも年金を支給し、思いがけない人生の「万が一」もサポートする公的年金制度です。

国民年金は、国が責任をもつて運営していますので、支給される年金の半分の額が国の税金から負担されるなど、とても有利で安心な制度です。

### 義務と権利

日本国内にお住まいの20歳から60歳になるまでのすべての方は、国民年金に加入して保険料を納付する義務があり、年金を受け取る権利があります。

### 加入の手続き

学生や自営業者などの方で、20歳になって第一号被保険者となる方は、お住まいの市区町村役場で直接、手続きをしてください。

サラリーマンや公務員の第二号被保険者の方や、その第二号被保険者に扶養される配偶者の第二号被保険者の方は、勤務先の事業所が加入手続きを行いますので、個別の手続きは必要ありません。

### 保険料の猶予・免除

国民年金の第一号被保険者の平成22年度の保険料額は、月額1万5,100円です。

学生であるなど、収入が少ないため国民年金保険料の納付ができない場合は、申請により保険料の納付が猶予・免除となる制度があります。

この申請を行わないまま、国民年金保険料が未納となつていると、老後の年金を受けられなかったり、年金額が低くなる恐れがあります。また、「万が一」のときに障害年金が受け取れないなどの思わぬ事態を招きますのでご注意ください。

「学生納付特例制度」は、所得がない学生の方のご本人の申請により保険料の納付が猶予される制度です。

また、学生以外の一般の自営業者の方などは、経済的な理由等により保険料の納付が困難なときに、ご本人の申請によって「保険料免除制度」や「若年者納付猶予制度」を利用することもできます。

申請手続きなど詳しくは、お住まいの市区町村役場、または最寄りの年金事務所に問い合わせください。

### 今月の社会保険・年金一日相談

○1月18日(火)  
10時～15時30分  
(城辺商工会館2階)

◆環境衛生課から

## 1月の犬・ねこの引取日は、次のとおりです

5日・12日・19日  
水曜日の8時30分～10時  
2月の引取日は、  
2日・9日・16日  
水曜日の8時30分～10時

◆議会事務局から

## 平成22年 第4回町議会臨時会

11/29

本庁議場で、平成22年第4回議会臨時会を開催し、愛南町職員の給与に関する条例等の一部を改正する条例の制定と消防ポンプ自動車購入契約についての計2議案を可決しました。

引取りについては、決められた時間内に、認め印を持って環境衛生課又は各支所環境観光係まで連れて来てください。なお、飼い犬・飼いねこの場合は、有料(愛媛県収入証紙が必要)ですのでご注意ください。詳しくは、環境衛生課(TEL 72-17316)まで問い合わせください。

◆保健福祉課から

## ノロウイルスによる

## 食中毒にご注意！

現在、県内の医療機関から報告された感染性胃腸炎の患者数が急増していることから、平成22年11月19日付けで注意報が発令されています（期間…11月19日から1月27日まで）。

### ノロウイルスの主な感染経路は！

1. 食品取扱者（食品の製造等に従事する者、飲食店における調理従事者、家庭で調理を行う者等）が感染しており、その者の手を介して汚染された食品を食べた場合
2. 汚染された二枚貝、生あるいは十分過熱調理しないで食べた場合
3. 患者のふん便や吐物から二

次感染した場合

### ノロウイルス食中毒の予防法は！

- 1 調理前やトイレの後の手洗い・消毒を徹底しましょう。
- 2 手洗いの後、使用するタオル等は清潔なものを使用しましょう。
- 3 二枚貝の生食は避け、十分に加熱（85℃、1分以上）しましょう。
- 4 まな板、包丁、ふきんなどは熱湯や消毒剤（次亜塩素酸ナトリウム）で十分消毒しましょう。

### 《食品を取り扱う施設の営業者は》

- 5 調理従事者は、下痢、吐き気、おう吐、腰痛、発熱など風邪に似た症状があったときは、調理行為に携わらないようにするとともに、医療機関等で早めに受診しましょう。

### 《二次感染を予防するために》

- 6 ご家庭や保育園、学校などでは患者の便、おう吐物の処理には細心の注意を払いましょう。

### 問い合わせ

保健福祉課（TEL 72-1212）

### ◆税務課から

## 年金受給者・還付申告者の申告相談会のお知らせ！

### ◆税務課から

愛南町では、年金受給者や還付申告をされる方などがご自身で申告書を作成できるよう、次のとおり申告相談会を開催しますので、ぜひご利用ください。

日時 2月7日（月）～10日（木）

9時30分～12時、13時～16時

場所 城辺福祉会館

3階中ホール

申告に必要な書類

● 所得の計算に必要な書類、源泉徴収票

● 印鑑、筆記用具及び計算機

● 国民年金保険料等の支払をした旨を証する書類

● 医療費の領収書、支払保険料等の証明書

● 申告書（税務署から送付された申告書をお持ちの方のみ）

● 還付金の受取口座（本人名義）のわかるもの など

問い合わせ

税務課（TEL 72-17301）

税務課（TEL 72-17301）

## 1月の保健事業のお知らせ

### 乳幼児健康診査

内容	日	曜日	場所	対象者
乳児健診	11日	火	城辺保健福祉センター	H22年 6月1日～7月31日生
5歳児健診	18日	火		H17年10月1日～11月30日生
1歳6カ月児健診	25日	火		H21年 5月1日～6月30日生

### 育児相談

内容	日	曜日	場所	受付時間
みるく広場	7日	金	一本松保健センター	9:30～11:00
育児相談	12日	水	内海保健センター	9:30～11:30
すくすく相談			城辺保健福祉センター	13:30～15:00
うみのこ広場	13日	木	西海支所2階 親子ふれあい交流室	9:30～11:30
みなみっ子	24日	月	御荘夢創造館	9:30～11:30

### その他

内容	日	曜日	場所	時間
両親学級 かるがも教室	20日	木	城辺保健福祉センター	13:30～15:00
				事前申込み
乳児栄養相談 もぐもぐ教室	20日	木	城辺保健福祉センター	13:30～15:30
				事前申込み
病態栄養相談	21日	金		13:30～15:30 事前申込み

1、2月の新聞・雑誌・ダンボール等、収集日のお知らせ!

御 荘	内海	一本松	西 海	城 辺
中浦漁村振興センター、御荘中学校前、赤水コミュニティセンター、長月公民館、猿鳴・左右水・尻貝・高畑各集会所	馬場消防詰所横、和口町営住宅駐車場、和口第二・馬瀬・深泥・寺新町各集会所、節崎コミュニティセンター	大敷貞芳作業所、荒樫、魚神山亀井作業場、油袋漁民センター、平簗・柏崎各集会所、兵頭郁生さん宅前、内海支所、魚神山船越・	跡、武者泊消防車庫前、麦ヶ浦バス停裏、福浦駐在所手前、樽見小学校、大成川・小成川・下久家・久家各集会所	僧都ふれあい交流館、緑基幹集落センター、三島団地、愛南町役場、山出・太場・豊田・長野各集会所、中ノ谷・鼻共同住宅横
1/4	1/6	1/11	1/13	1/17
2/2	2/4	2/8	2/10	2/14
1/19	1/21	1/25	1/27	1/31
2/16	2/18	2/22	2/24	2/28

蛍光管は電気店又は環境衛生センターへ

1・2月行事予定表

日 曜	時 間	行事名	場 所
<b>1月</b>			
2 日	10:00~11:00	観光船乗り初め式	中泊港岸壁
3 月	13:00~16:30	愛南町成人式	御荘文化センター
9 日	8:30~17:00	第13回南宇和サッカー協会杯少年サッカー大会	南レク城辺多目的広場ほか
	8:30~17:00	第6回愛南女子6人制バレーボール交流大会	一本松交流促進センター
	8:30~17:00	第42回深浦少年剣道大会	旧深浦小学校体育館
	14:30~17:00	愛南町水産フォーラム	ホテルサンパール3階
12 水	13:00~15:00	行政相談	町内各地
15 土	14:00~15:00	第4回生涯学習講座	御荘文化センター
17 月	9:00~16:00	消費生活相談員勤務日	役場本庁
23 日	8:30~16:00	第40回東海杯少年サッカー大会	南レク城辺公園
29 土	13:00~16:30	就活応援イベント「働くことの喜びを求めてin愛南町」	城辺社会福祉会館
30 日	9:30~11:40	平成23年愛南町消防出初式	南レク城辺多目的広場
31 月	9:00~16:00	消費生活相談員勤務日	役場本庁
<b>2月</b>			
6 日	8:45~13:00	第6回愛南町ふれあい健康マラソン大会	御荘B&G海洋センター周辺コース
	9:00~15:00	うまいもん市inあいなん	南レクプール周辺南レクロッジ駐車場
9 水	13:00~15:00	行政相談	町内各地
20 日	9:00~17:00	第3回愛南町スポーツ少年大会バレーボール競技	一本松交流促進センター
26 土	5:00~15:00	あいなん磯釣大会	内海地区・西海地区
27 日	9:00~17:00	第6回愛南町スポーツ少年大会剣道競技	一本松交流促進センター

**1月納税等のお知らせ**

税務課等から!

町 民 税	国 民 健康 保険 税	介 護 保 険 料	後 期 高 齢 者 医 療 保 険 料
4期分	4期分	8期分/10期分	7期分/9期分
月末			

町税を滞納している方には、まず督促状により納税を促しています。町税を滞納された場合は、本来納めるべき税額のほかに延滞金がかかります。

① 町税等、住宅使用料、住宅共益費、駐車場使用料は、毎月、当月分が月末に振替となり、翌日となります。

② 水道使用料、再振替日は翌月の振替日です。

1月の当直医			
一般内科			
元 日	1日	福岡内科外科医院	一本松 ☎84-3600
第1日曜日	2日	竹本医院	城 辺 乙 ☎72-3271
月 曜 日	3日	内海診療所	柏 ☎85-0341
第2日曜日	9日	粉川ファミリークリニック	城 辺 甲 ☎72-2111
成 人 の 日	10日	県立南宇和病院	城 辺 甲 ☎72-1231
第3日曜日	16日	県立南宇和病院	城 辺 甲 ☎72-1231
第4日曜日	23日	福岡内科外科医院	一本松 ☎84-3600
第5日曜日	30日	内海診療所	柏 ☎85-0341
備考 1. 診療時間は午前9時から午後4時まで。 2. 診療科目は内科系の救急患者とします。			
救 急 担 当			
日曜日・祝祭日		県立南宇和病院	城 辺 甲 ☎72-1231